



**LEGENDE:**

<b>BAUSTOFFE:</b>		
<b>Schraffur   Bezeichnung</b>	<b>Schraffur   Bezeichnung</b>	<b>Schraffur   Bezeichnung</b>
Stahlbeton	Beton, Fertigteil	Mörtel
Beton, WU	Estrich	Wärmedämmung, weich
Kalksandsteinmauerwerk	Gipskarton, Gipsfaser	Wärmedämmung, hart
Porenbeton	Dichtung	Metall, Stahl
Bestand	Abbruch	Neubau

<b>DURCHDRÜCKE:</b>		
<b>Symbol   Bezeichnung</b>	<b>Symbol   Bezeichnung</b>	<b>HOHEN:</b>
WD Wandschubbruch	BD Kernbohrung Boden	OK Rohbau
KB Kernbohrung Wand	DD Kernbohrung Decke	OKFt OK Fertigbau
WD Wandschubbruch	WD mit Brandschutz, gem. ET-Planung	UKfkd UK Kerflüftung
DD Deckendurchbruch	WD mit Schallschutz, gem. ET-Planung	UKfD UK Fertigbau
BS Brandschutz		

<b>Kürzel   Bezeichnung</b>
S = Sanitär
H = Heizung
E = Elektro
L = Lüftung
G = Gas

[illegible]

Sämtliche Maße sind vom Unternehmer eigenverantwortlich am Bau zu prüfen.  
Alle Ausführungspläne sind nur in Verbindung mit den gültigen Schal- und Bewehrungsplänen des Tragwerkplanners, sowie den Durchbruchplänen der Fachingenieure gültig und/oder den ergänzenden Angaben. Dehnungsfugen sind nach Angabe Tragwerkplaner auszuführen. Der Ausführer ist verpflichtet, den Auftraggeber auf etwaige Unstimmigkeiten der Ausführungsunterlagen hinzuweisen (VOB, § 3.3). Sämtliche Maße sind vor Ausführung örtlich zu prüfen



AOK Niedersachsen - Servicezentrum  
Soltau

Umgestaltung und Neustrukturierung  
AOK-SZ-Soltau, Wiesenstraße 2

Bauherr:	
----------	--

AOK Niedersachsen.  
Die Gesundheitskasse.

Hildesheimer Str. 273  
30159 Hannover

Architekt:

wp | arc  
plan gmbh

dipl.-ing.  
sachar gronke

georgsplatz 18 + 19  
de 30159 hannover  
fon +49(0)511 899 088 0  
fax +49(0)511 899 088 11

mail info@wp-arc.de  
web www.wp-arc.de

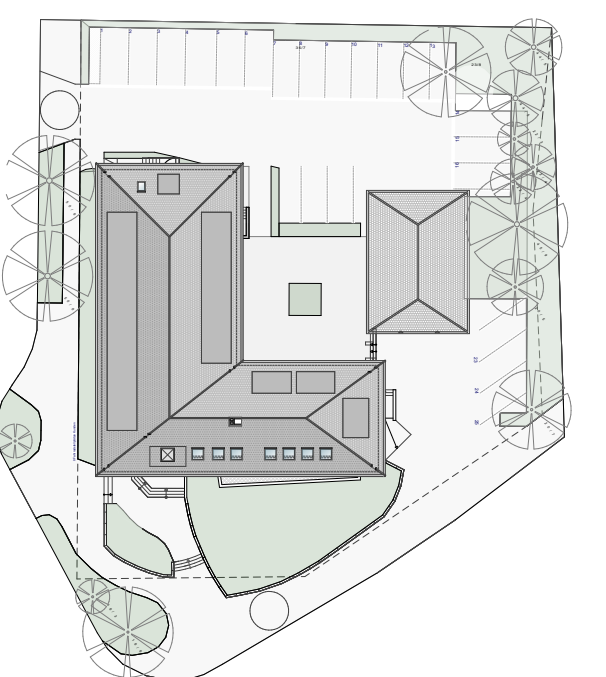

OKFF  $\pm 0,00 = + 62,20$  m ü.NN

## AUSFÜHRUNGSPLANUNG ANSICHTEN

Blattbezeichnung  <b>Abbruchplan Ansicht Nordost und Südost</b>	Projektnr.	2020-132	
	Datum / Bearbeiter	17.11.2025	ark/ast
	Maßstab	1:50	
	Blatt-Nr.	AP-AOK-SOL-ABBR.A-01	
	Blattgröße	950*841	

# VORABZUG